MAPA DE SUELOS EDIFICADOS

MAPA DE PENDIENTES

MAPA DE INFRAESTRUCTURA DE COMUNICACION

MAPA DE ZONAS ARQUEOLOGICAS

MAPA DE ZONAS CON RIESGO POR VULNERABILIDAD

MAPA MEDIO OCUPADO

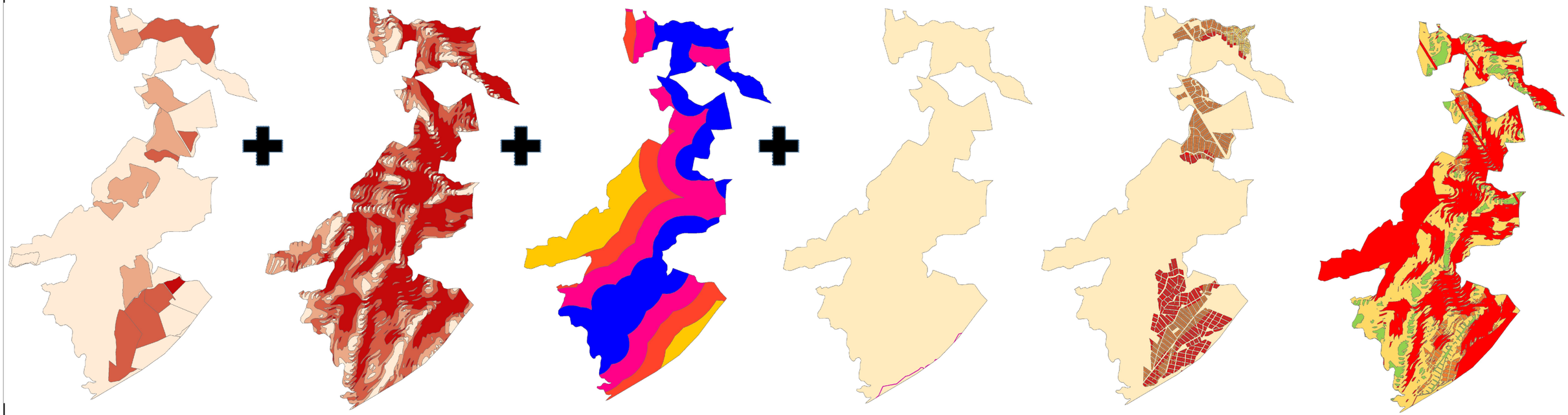

VARIABLE DE DE SUELOS EDIFICADOS

PONDERACION: 10%

CLASIFICACION	RANGO %	VALOR
Dispersa	>= 9 %	3
Bajo grado	5 - 8 %	2
Muy bajo grado	1 - 4 %	1
Baldío	0 %	0

VARIABLE DE MAPA DE PENDIENTES

PONDERACION: 40%

RANGO G.S.	RANGO %	VALOR
0 - 10	0 - 17,63 %	3
10 - 15	17,63 - 26,79 %	2
15 - 20	26,79 - 36,40 %	1
> 20	> 36,40	0

VARIABLE DE MAPA DE INFRAESTRUCTURA DE COMUNICACION

PONDERACION: 20%

RANGO m	VALOR
>450	3
300 - 450	2
150 - 300	1
0 - 150	0

VARIABLE DE MAPA DE ZONAS ARQUEOLOGICAS

PONDERACION: 0%

RANGO m	VALOR
ARQUEOLÓGICO - QHAPAQÑAN	0
NO ARQUEOLÓGICO / AMBITO	1

VARIABLE DE MAPA DE ZONAS CON RIESGO POR VULNERABILIDAD

PONDERACION: 30%

CLASIFICACION	VALOR
Sin ocupación / sin riesgo	3
Zonas con nivel de riesgo medio	2
Zonas con nivel de riesgo alto	1
Zonas con nivel de riesgo muy alto	0

LEYENDA

VALORACIÓN MEDIO OCUPADO

- 0 INADMISIBLE
- 1 TOLERABLE CON CONDICIONES
- 2 TOLERABLE
- 3 ACEPTABLE

UBICACIÓN EVALUACION DEL BORDE URBANO - PROVINCIA CUSCO

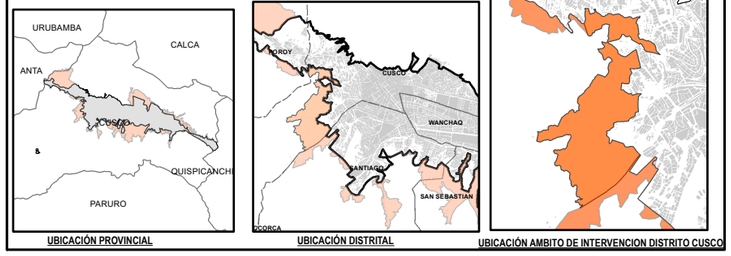

UBICACIÓN PROVINCIAL | UBICACIÓN DISTRITAL | UBICACIÓN AMBITO DE INTERVENCION DISTRITO CUSCO

ESCALA GRÁFICA

0 0.25 0.5 1 Km

N

S

SISTEMA DE COORDENADAS:
WGS 1984 UTM Zone 18S
Projection: Transverse Mercator
Datum: WGS 1984
False Easting: 500,000.0000
False Northing: 10,000,000.0000
Central Meridian: -75.0000
Scale Factor: 0.9996
Latitude Of Origin: 0.0000
Units: Meter

LEYENDA

LEYENDA

VALORACIÓN MEDIO OCUPADO

- 0 INADMISIBLE
- 1 TOLERABLE CON CONDICIONES
- 2 TOLERABLE
- 3 ACEPTABLE

ESTUDIO: "EVALUACION DEL BORDE URBANO EN LA ZONA NOR OCCIDENTAL DEL DISTRITO DE CUSCO"

MAPA: EVALUACION MULTICRITERIO PARA LA IDENTIFICACION DE SUELO URBANIZABLE

PLANO: SUPERPOSICIÓN MAPA MEDIO OCUPADO

ELABORADO POR:

EQUIPO TÉCNICO:
- ARQTO: WILFREDO PÁVEL ARCE BATALLANOS
- ARQTA: FADY RODAS RODAS
- BACH. ARQTO: ALBERT JESUS LÓPEZ QUTIPA

FUENTE:
PLAN DE ACONDICIONAMIENTO TERRITORIAL
ELABORACION PROPIA

UBICACION:
DISTRITO : CUSCO
PROVINCIA : CUSCO
DEPARTAMENTO: CUSCO

ESCALA:

FECHA:
DICIEMBRE - 2019

CÓDIGO:
EMC-23